

ΥΠΟΥΡΓΕΙΟ ΕΘΝΙΚΗΣ ΠΑΙΔΕΙΑΣ ΚΑΙ ΘΡΗΣΚΕΥΜΑΤΩΝ
ΠΑΙΔΑΓΩΓΙΚΟ ΙΝΣΤΙΤΟΥΤΟ

Ελένη Αναστασιάδη, Ιωάννης Βασιλαράκης, Βασίλειος Βουτσινάς, Κυριάκος Γιαννάτος,
Ιωάννα Θεοχάρη, Γεώργιος Κονταξής, Σοφία Λάσκου, Κωνσταντίνος Ματζώρος,
Ιωάννης Στύλος, Παναγιώτης Τσαγκαράκης, Πέτρος Φραγκίστας

**ΕΚΠΑΙΔΕΥΤΙΚΟ ΛΟΓΙΣΜΙΚΟ (CD-ROM)
ΜΟΥΣΙΚΗ Α΄ ΣΤ΄ Δημοτικού**

“ΕΜΜΕΛΕΙΑ”

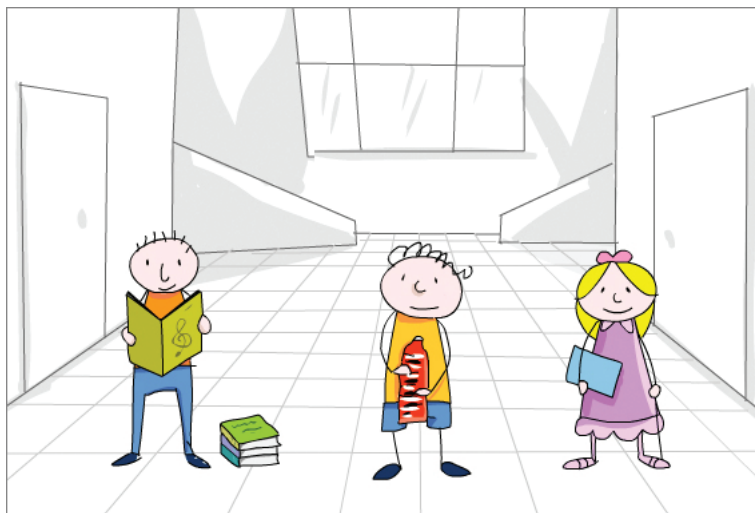

ΟΔΗΓΟΣ ΧΡΗΣΗΣ ΛΟΓΙΣΜΙΚΟΥ

**ΟΡΓΑΝΙΣΜΟΣ ΕΚΔΟΣΕΩΣ ΔΙΔΑΚΤΙΚΩΝ ΒΙΒΛΙΩΝ
ΑΘΗΝΑ**

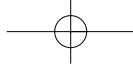

ΕΚΠΑΙΔΕΥΤΙΚΟ ΛΟΓΙΣΜΙΚΟ (CD-ROM) ΜΟΥΣΙΚΗ Α΄- Στ΄ Δημοτικού

Οδηγός Χρήσης Λογισμικού

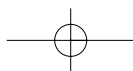
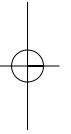
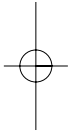

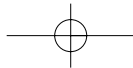

Ομάδα δημιουργίας

Ελένη Αναστασιάδη, Μουσικός
Ιωάννης Βασιλαράκης, Μουσικός
Βασίλειος Βουτινάς, Μουσικός
Κυριάκος Γιαννάτος, Προγραμματιστής
Ιωάννα Θεοχάρη, Γραφίστρια
Γεώργιος Κονταξής, Αναπληρωτής Υπεύθυνος Έργου
Σοφία Λάσκου, Υπεύθυνος Έργου
Κωνσταντίνος Ματζώρος, Μουσικός
Ιωάννης Στύλος, Καλλιτεχνικός Διευθυντής - Εικονογράφος
Παναγιώτης Τσαγκαράκης, Μουσικός
Πέτρος Φραγκίστας, Μουσικός

Κριτές

Βασιλεία Βλάχου, Μουσικός - Τοπογράφος Μηχανικός
Σμαράγδα Χρυσοστόμου, Λέκτορας Μουσικής Παιδαγωγίας και Διδακτικής,
Τμήμα Μουσικών Σπουδών, Πανεπιστήμιο Αθηνών

Υπεύθυνος μαθήματος

Αθανάσιος Παπαζαρής, Μόνιμος Πάρεδρος ΠΙ

Υπεύθυνος υποέργου

Αλεξάνδρα Τσουρλάκη, Καθηγήτρια Μουσικής Β/θμιας Εκπαίδευσης

Ομάδα Τεχνικού Ελέγχου

Αδάμ Αγγελής, Εκπαιδευτικός Πληροφορικής
Νίκος Αλβέρτης, Εκπαιδευτικός Πληροφορικής
Κοσμάς Ηλιάδης, Εκπαιδευτικός Πληροφορικής

Ανάδοχος

EXODUS
e.SOLUTIONS

Απαγορεύεται η αναπαραγωγή οποιοδήποτε τμήματος αυτού του εκπαιδευτικού υλικού που καλύπτεται από δικαιώματα (copyright), ή η χρήση του σε οποιαδήποτε μορφή, χωρίς τη γραπτή άδεια του Παιδαγωγικού Ινστιτούτου.

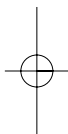

Γ.Κ.Π.Σ. / ΕΠΕΑΕΚ II / ΕΝΕΡΓΕΙΑ 2.2.1 / Κατηγορία Πράξεων 2.2.1.α: "Αναμόρφωση των προγραμμάτων σπουδών και συγγραφή νέων εκπαιδευτικών πακέτων"

ΠΑΙΔΑΓΩΓΙΚΟ ΙΝΣΤΙΤΟΥΤΟ

Δημήτριος Γ. Βλάχος

Ομότιμος Καθηγητής του Α.Π.Θ.

Πρόεδρος του Παιδαγωγικού Ινστιτούτου

Πράξη με τίτλο: "Συγγραφή νέων βιβλίων και παραγωγή Υποστηρικτικού εκπαιδευτικού υλικού με βάση το ΔΕΠΠΣ και τα ΑΠΣ για το Δημοτικό και το Νηπιαγωγείο"

Επιστημονικός Υπεύθυνος Έργου

Γεώργιος Τύπας

Σύμβουλος του Παιδαγωγικού Ινστιτούτου

Αναπληρωτής Επιστημονικός Υπεύθυνος Έργου

Γεώργιος Οικονόμου

Σύμβουλος του Παιδαγωγικού Ινστιτούτου

Έργο συγχρηματοδοτούμενο 75% από το Ευρωπαϊκό Κοινωνικό Ταμείο και 25% από εθνικούς πόρους.

